

A・B

- 頭部MRI ■頭部MRA ■頸部超音波 ■認知機能検査
- 問診 ■血圧測定 ■身体計測 ■医師による結果説明
- ABI(血圧脈波) ■胸部X線検査
- 心電図検査(安静時) ■尿検査 ■血液検査

C・D

- 頭部MRI ■頭部MRA ■頸部超音波 ■認知機能検査
- 問診 ■血圧測定 ■身体計測 ■医師による結果説明

脳ドック費用 A・Bコース 66,000円(税込) C・Dコース 44,000円(税込)

注意

MRI検査が施行できない場合があります。

- ペースメーカーなどの電子装置や人工関節等の金属が体内にある方
 - 刺青・眉墨のある方
 - 閉所恐怖症の方
- 詳しくはお問合せください。

物忘れスクリーニング検査 のご案内 脳ドック受診時のオプション

このような方は
要注意



物忘れスクリーニング検査費用 8,800円(税込)

●55歳～86歳が対象となります。

アルツハイマー型認知症では、脳の萎縮が早い時期に起こることが知られています。しかし一般のMRI検査だけで、脳の萎縮を確認することは大変難しいとされています。MRIを用いたVSRAD(ブイエスラド)という検査では、記憶をつかさどる部位がどの程度萎縮しているかを色と数値で確認することができます。また、アルツハイマー型認知症(AD)に加えてレビー小体型認知症(DLB)の鑑別診断を支援する参考指標にも対応しています。当院の脳ドックオプションで、このVSRADの検査ができます。

同じことを言ったり聞いたりする

物の名前が出てこなくなった

置き忘れやしまい忘れが増えた

以前はあった関心や興味が失われた

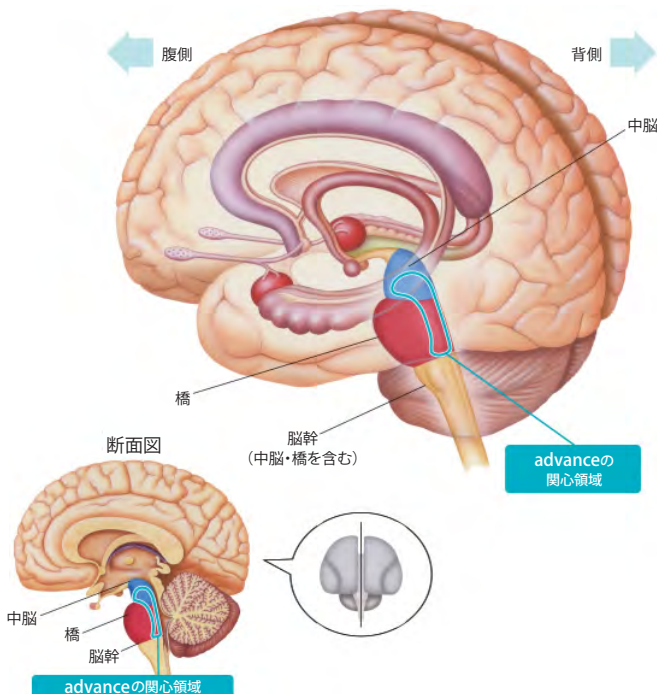

認知症の診断は臨床症状・認知機能検査(MMSE)・画像診断を総合して行います。VSRADで高い数値が出たとしてもすぐに「認知症」と診断されるものではありません。詳細は担当医師にご確認ください。

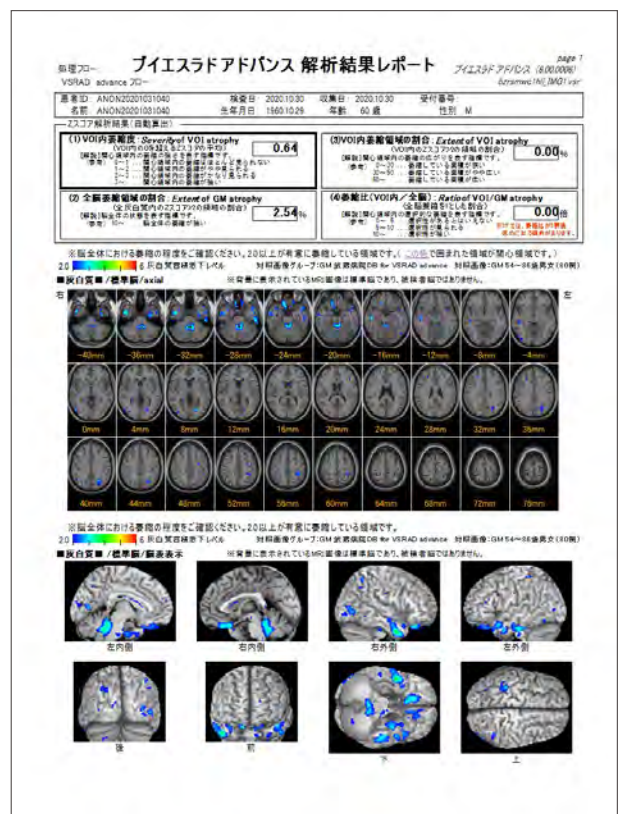

お申し込み・お問い合わせ
患者総合支援センター

Tel.06-6531-0819

<https://www.ohno.or.jp/>

社会医療法人 寿楽会

大野記念病院