

SDS-DICOM Viewer 8 Exportバージョン起動方法

動作環境

OS: Microsoft Windows 7、8、10

CPU : Intel Pentium4 相当以上／メモリ : 1G バイト以上

01

本メディアをドライブに挿入すると自動的にソフトが起動します。

※自動起動しない場合、cdstart.exe をダブルクリックしてください。

02

次に起動確認画面が表示されます。起動方法を選択してください。

※ビューワ起動中に CD/DVD を取り出さないでください。

03

1 ビューワの起動を選択した場合、検査リストが表示されます。

表示したい検査を選択してダブルクリックするか新規表示ボタンを押します。

2 CDに入っているデータのコピーが始まります。終了すると検査リストが表示されます。

※動作が高速になり快適にご使用いただけます。

コピーしたデータは終了時に自動で削除されます。

3 画像の保存先を指定する画面が出てきます。

「保存」を押すと、画像ファイルの保存が開始されます。

4 この画面を終了します。

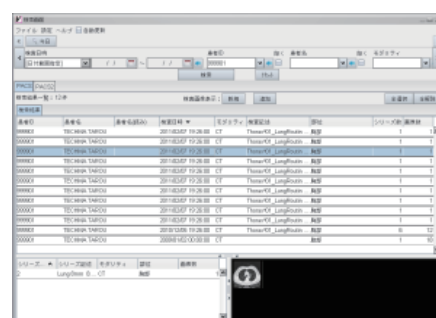

検索リスト



保存先設定画面

01 画像参照方法

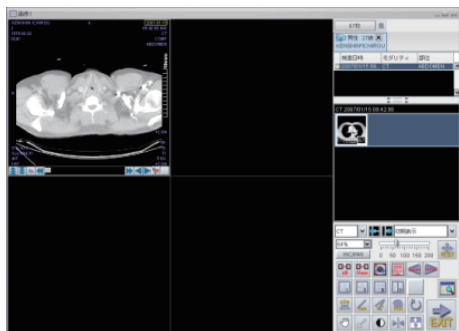

リストをダブルクリックすると
画像が表示されます。

Viewer 操作方法

アイコンをクリックすると、左ボタンに
機能が割り当てられます。



画像の拡大縮小



画像の枠内移動



画像状態をリセット



Window 値の変更



Viewer を終了



※マウスホイールを回転すると、
次のイメージへのページ送りができます

02 過去画像との比較方法

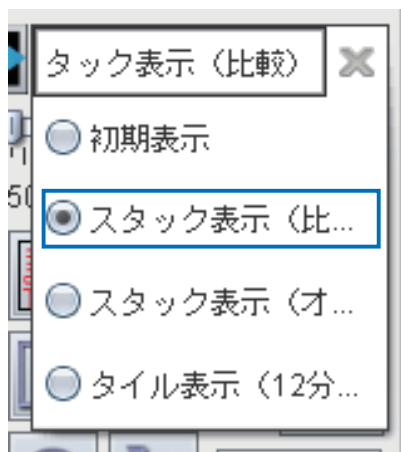

比較表示を選択すると、自動的に
同一モダリティ・同一部位の画像
を表示します。

初期表示

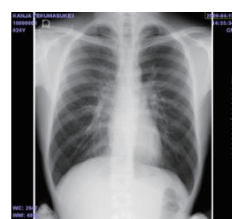

比較表示

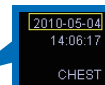
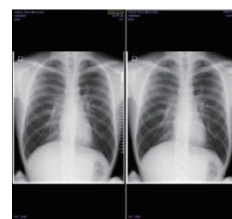

現在検査は、
日付部分が黄色で
囲まれます。

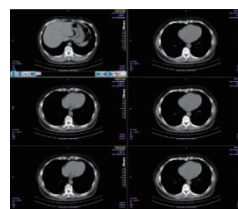
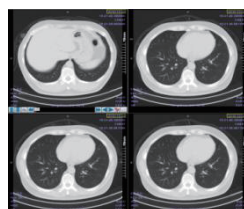

03 レイアウト変更方法



レイアウト選択後、見たい画像を
ドラッグ&ドロップして表示します。

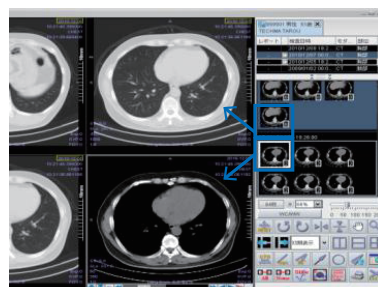

右下の四角い部分からドラッグする
ことで、任意のレイアウトに変更し
ます。

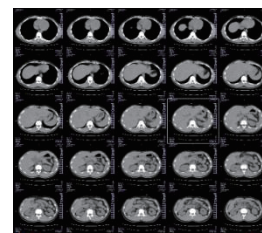
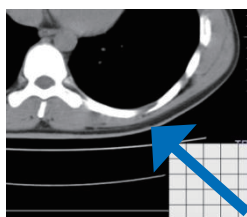

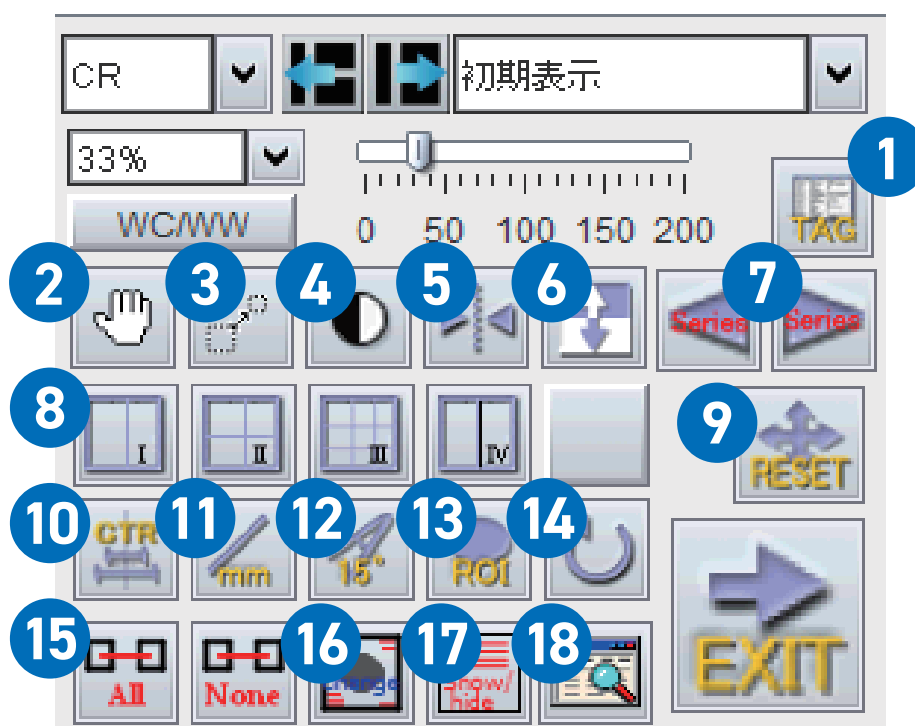

- | | |
|-----------|-------------------|
| ① タグ情報表示 | ⑩ 心胸郭比計測 |
| ② 画像の移動 | ⑪ 距離計測 |
| ③ 拡大縮小 | ⑫ 角度計測 |
| ④ 階調変更 | ⑬ CT 値測定 |
| ⑤ 左右回転 | ⑭ 右に 90 度回転 |
| ⑥ 白黒反転 | ⑮ 連動 / 非連動 |
| ⑦ シリーズ移動 | ⑯ 4 隅表示の表示 / 非表示 |
| ⑧ レイアウト変更 | ⑰ カットラインの表示 / 非表示 |
| ⑨ リセット | ⑱ 検索画面に戻る |